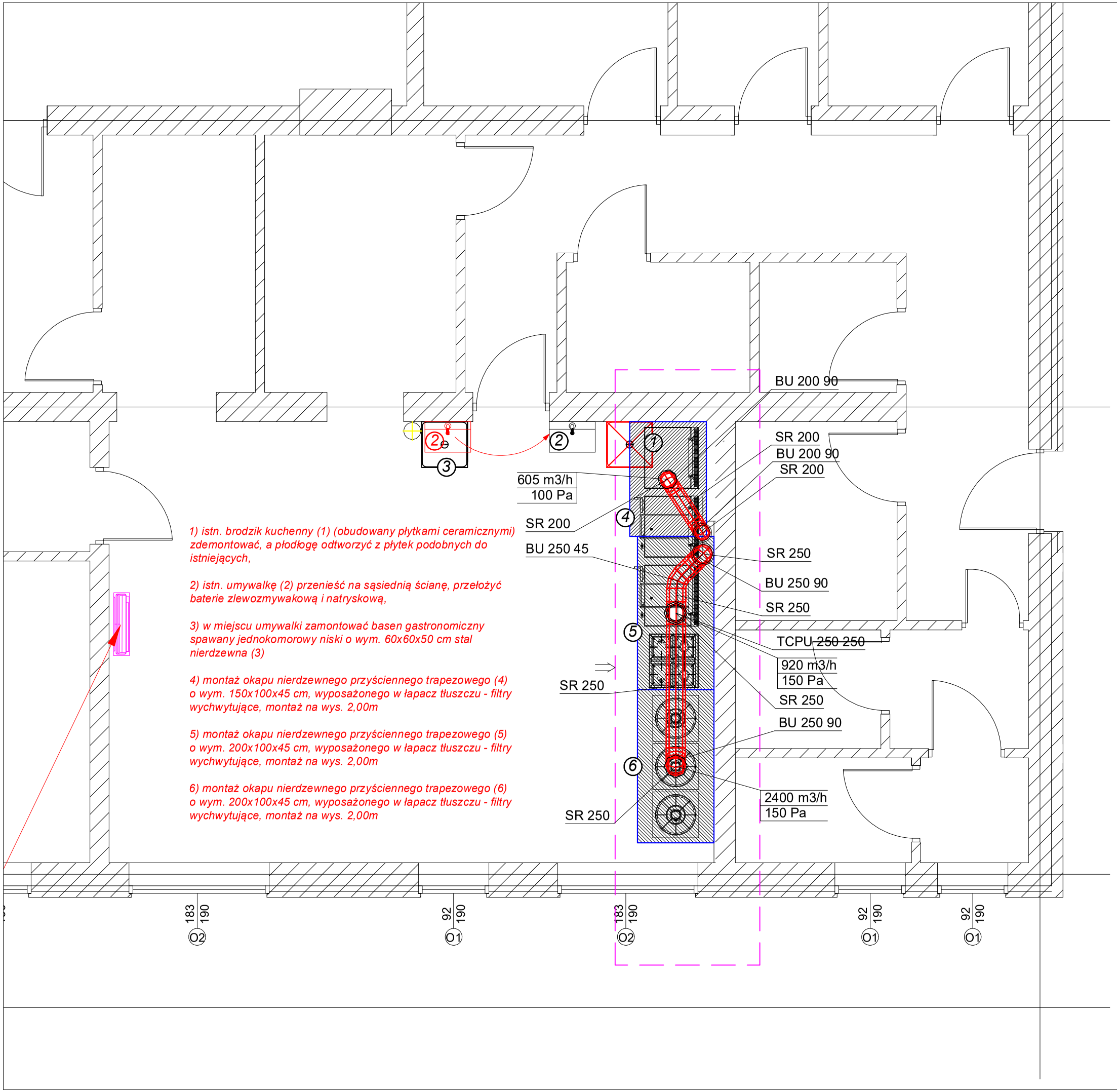

1) istn. brodzik kuchenny (1) (obudowany płytkami ceramicznymi) zdemontować, a płodłogę odtworzyć z płytek podobnych do istniejących,

2) istn. umywalkę (2) przenieść na sąsiednią ścianę, przełożyć baterie zlewozmywakową i natryskową,

3) w miejscu umywalki zamontować basen gastronomiczny spawany jednokomorowy niski o wym. 60x60x50 cm stal nierdzewna (3)

4) montaż okapu nierdzewnego przyściennego trapezowego (4) o wym. 150x100x45 cm, wyposażonego w łapacz tłuszczu - filtry wychwytujące, montaż na wys. 2,00m

5) montaż okapu nierdzewnego przyściennego trapezowego (5) o wym. 200x100x45 cm, wyposażonego w łapacz tłuszczu - filtry wychwytujące, montaż na wys. 2,00m

6) montaż okapu nierdzewnego przyściennego trapezowego (6) o wym. 200x100x45 cm, wyposażonego w łapacz tłuszczu - filtry wychwytujące, montaż na wys. 2,00m

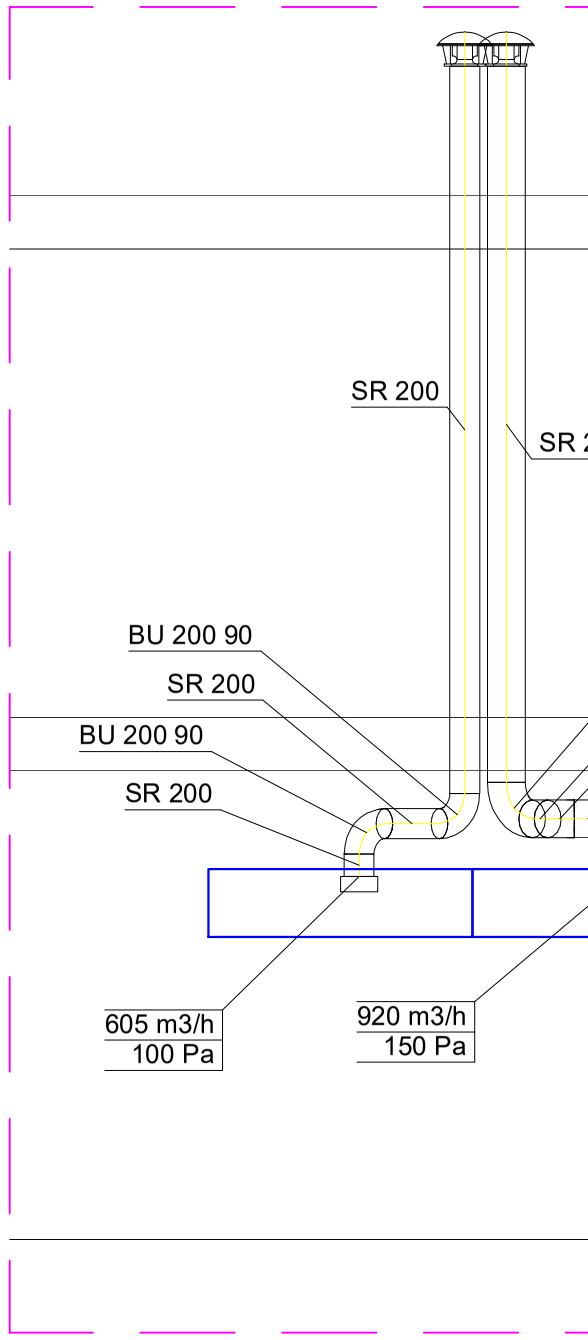

Temat inw	
Adres inw	
Inwestor i	
Rysunek:	
Projektan br. sanita	